

Millennial Art Trend Setter

밀레니얼 아트
트렌드세터 :
나의 안목이 세상을 바꾸다

KIAF ART SEOUL 2020 × 미술주간

2020.09.08-09.27

Millennial Art Trend Setter

: 나의 안목이 세상을 바꾸다

2020. 09.08
- 09.27



Gallery JJ 갤러리JJ

정령의 노래 | 윤정원 | 8.27 - 10.10, 2020

자유로운 판타지가 돋보이는 윤정원 작가의 개인전을 마련했다. 자신의 삶 속에 나타나는 인간 본연의 욕망과 판타지를 시각화하여 설치를 비롯한 오브제나 드로잉, 회화, 사진 등 다양한 매체로 구현한다. 이번 전시 <정령의 노래>는 작가가 약 5년만에 갖는 개인전으로, 신작 회화를 중심으로 구성되어 다양한 드로잉을 선보인다.

Hours Tue-Sat 11am-7pm
Address 서울특별시 강남구 논현로 745 앙드레김 빌딩
Tel 02-322-3979
E-mail galleryjjinfo@gmail.com
Web www.galleryjj.org

@ galleryjyseoul f galleryjj

Gallery Sklo 갤러리 스클로

GLASS FLEX
김남두, 김준용, 이지용, 최혜숙, 편종필
9.8 - 10.17, 2020

현재 활발히 활동하고 있는 한국 유리작가들은 그들만의 고유한 콘텐츠를 탐구하며 현대미술로 창작하고 있다. 본 전시에서는 유리작품의 예술성이 상상을 넘어 얼마나 관객의 감성을 자극하고 관객과 소통할 수 있는지 경험할 수 있을 것이다.

Hours Tue-Sat 10am-6pm
Address 서울특별시 중구 다산로16길 29 비컨힐빌딩 1층
Tel 02-2236-1583
E-mail sklo@gallerysklo.co.kr
Web www.gallerysklo.com

@ gallerysklo

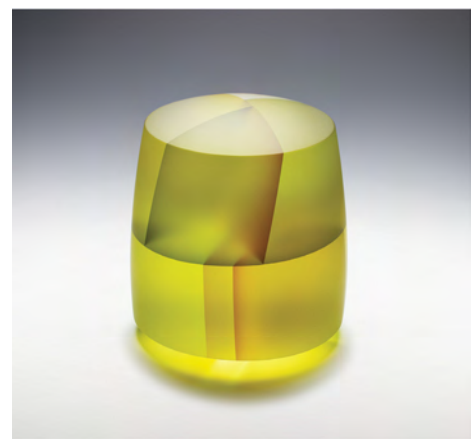

LYNN Fine Art Gallery

린파인아트 갤러리

Before the KIAF 2020
김정숙, 신인수, 이학주, 홍성용
9.1 - 9.30, 2020

KIAF 2020 참여작가 김정숙, 신인수, 이학주, 홍성용 작가의 작품을 소개하기 위한 프리뷰 성격의 특별 기획전.

Hours Sun-Sat 10:30am-6pm
Address 서울특별시 서초구 신반포로47길 56
Tel 02-544-2639
E-mail lynnfineart@gmail.com
Web www.lynnfineart.org

@ lynn_fine_art_gallery f lyn.yang.125



K.O.N.G. GALLERY 공근해갤러리



포스트 코로나 특별 기획전 - April fool 2020
Erwin OLAF | 9.2 - 9.30, 2020

전시 제목 "April fool 2020"은 영문 타이틀 그대로 코로나 사태가 만우절 거짓말 이길 바라는 작가의 바람을 대변한다. 코로나 사태는 선천성 폐질환을 앓고 있는 작가 어윈 올라프에게 더욱 치명적으로 다가왔다. 이번 작품 하나 하나는 작가 내면의 개인적인 기록이기도 하지만 우리 모두의 자화상이 되고 있다.

Hours Tue-Sat 10:30am-6pm / Sun 12pm-6pm
Address 서울특별시 종로구 삼청로 7길 38
Tel 02-738-7776
E-mail info@konggallery.com
Web www.konggallery.com

@ kong_gallery f Gallerykong

gallery imazoo 갤러리아마주

곽훈은 개인전 | 9.15 - 10.7, 2020

곽훈은 1969년 한국아방가르드 협회를 창립하여 실험주의 미술운동을 전개하다 1975년 미국의 LA Municipal Art Gallery에서 개인전으로 데뷔한다. 이후 로스앤젤레스, 시카고, 뉴욕 등지에서 아시아적 정체성을 표현주의적 회화와 실험적인 설치작품을 통해 선보이며 당시로서는 드물게 미국 미술 시장에서 성공한 한국 작가로 자리 매김하였다.

Hours Mon-Sat 10am-6:30pm
Address 서울특별시 강남구 테헤란로 20길 12, 인터워 B1
Tel 02-557-1950
E-mail imazoo33@naver.com
Web www.imazoo.com

@ gallery_imazoo f galleryimazoo

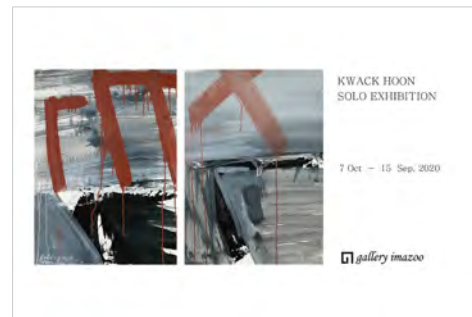

moingallery 모인화랑

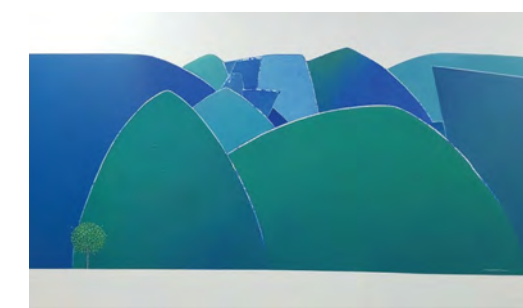

산과 사과나무
송혜란 | 8.19 - 9.18, 2020

집현에서 평면으로 작업의 개념 변화를 시도하고 있는 송혜란 개인전. 2019년까지의 이전 작업 주제인 '사과나무' 시리즈와 최근 작업주제인 '산' 연작시리즈를 소개하는 전시로 회화이면서도 조형미를 연상케 하는 작가의 독특한 표현방식과 하나의 주조색을 가지고 물상을 표현하는 채색기법을 감상할 수 있다.

Hours Mon-Sun 11am-6pm
Address 서울특별시 종로구 인사동 10길 13, 청야빌딩 2층
Tel 02-739-9292
E-mail moingallery@hanmail.net
Web www.moingallery.co.kr

Sahng-up gallery

상업화랑

Double Mirror
박경근 | 8.26 - 9.27, 2020

유수 영화제에서 극찬과 관심을 이끌어내며 영상작품의 새로운 지평을 연 박경근의 개인전에서는 2019년 상해 유라박물관에서 소개된 작품들을 국내 최초로 선보이며, 작가의 궤적을 따라 유리, 거울을 통해 비춰본 신체에 집중하고 다양한 매체를 통해 작품 전반을 소개할 예정이다.

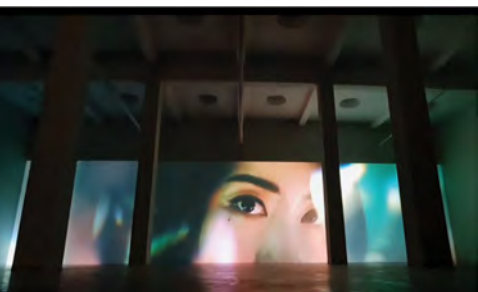

Hours Wed-Fri 1pm-7pm / Sat-Sun 1pm-6pm
Address 서울특별시 중구 을지로 143, 3F
Tel 010-9430-3585
E-mail sahnng-up@naver.com
Web www.sahnngupgallery.com

@ sahnngupgallery f sahnngupgallery

SUN GALLERY 선화랑

FANTASTIC MAN
문형태 | 9.2 - 9.29, 2020

문형태 작가의 작품에서는 소소한 일상의 기억들을 더듬으며 삶 속에서 발생한 사건들에 대한 감성반응이 자유롭게 드러나고, 삶의 본질을 찾아 내면속을 끊임없이 파고든 흔적들이 보인다. 그의 작품을 통해 나와 가족, 연인, 친구 등 주변인을 돌아보며 함께한 삶에 대한 기억, 살아가는 의미를 찾는 시간을 가져보길 바란다.

Hours Mon-Sat 10am-6pm
Address 서울특별시 종로구 인사동5길 8
Tel 02-734-0458
E-mail sungallery@hanmail.net
Web www.sungallery.co.kr

@ sungallery_1977



SPACE SO 스페이스 소

Three Shades
이병호 | 9.17 - 10.25, 2020

이번 전시는 2017년 <인체측정, Anthropometry> 연작을 소개한 이후 스페이스 소에서 갖는 작가의 두 번째 개인전으로 인체측정 시리즈 신작을 선보인다. 그가 고민해온 인체조각의 완성에 대한 물음과 답, 그리고 이전과 다른 새로운 인체조각-인체측정 시리즈를 이번 전시에서 볼 수 있다.

Hours Tue-Sun 11am-7pm
Address 서울특별시 마포구 동교로 17길 37, 1F
Tel 02-322-0064
E-mail info@spaceso.kr
Web www.spaceso.kr

@ space_so f spaceso2017



ATELIER AKI 아틀리에 아키

권대훈 개인전 | 9.11 - 10.17, 2020

권대훈은 인물 조각을 통해 경험과 기억 속에 각인된 '찰나'의 순간을 담아낸다. 이번 개인전에서 10여년 전부터 그려온 100여개의 연필 드로잉을 통하여 기억 속 광범적 이미지를 실제 대상으로 재현하고 이를 다시 수채로 채색하여 대상과 이미지의 모호한 경계에 대해 고찰하며, 이미지와 오브제의 결합이라는 자신만의 독특한 조각세계를 선보일 예정이다.

Hours Mon-Sat 10am-7pm
Address 서울특별시 성동구 서울숲2길 32-14 갤러리아포레 1층 아틀리에 아키
Tel 02-464-7710
E-mail aki@atelieraki.com
Web www.atelieraki.com

@ atelieraki_gallery f atelieraki



ONE AND J. 원앤제이 갤러리

DO | 오승열 | 9.22 - 10.25, 2020

비가시적인 운동과 힘 등을 소재로 삼아, 작품 안에서 세계의 다층적인 면면을 드러내온 오승열은 이번 전시 <DO>에서 2020년 우리의 삶을 뒤바꾼 재난의 상황을 바라보며 인간과 세계의 관계를 재고하고, 재난 대처방식에서 드러나는 서로간의 차이와 공통점에 주목한다.

Hours Tue-Sun 11am-6pm
Address 서울특별시 종로구 북촌로 31-14
Tel 02-745-1644
E-mail info@oneandj.com
Web www.oneandj.com

@ oneandjgallery f oneandjgallery



밀레니얼 아트 트렌드센터

: 나의 안목이 세상을 바꾸다

〈밀레니얼 아트 트렌드센터 : 나의 안목이 세상을 바꾸다〉는 최근 미술계의 활약이 두드러지는 밀레니얼 세대 (1980-2000년생)에게 **미술품 소장 가치를 알려 주고자 기획된 프로그램**입니다.

미술주간 기간 내 갤러리 방문, KIAF 투어, 온라인 강연 등 다양한 프로그램을 통해 **젊은 컬렉터를 육성하여, 이들이 시시각각 변화하는 미술시장의 새로운 도약에 동참할 수 있도록 후원**하고자 합니다. 본 프로그램은 (사)한국화랑협회가 기획 및 운영, 문화체육관광부와 예술경영지원센터가 후원합니다.

PROGRAM

Gallery Flex

9.8-9.22, 2020

[Gallery Flex]는 KIAF 참가갤러리를 직접 방문할 수 있는 프로그램으로 해당기간에 참여 갤러리를 방문, 전시장 내 부착된 본 프로그램 포스터 QR코드를 인증하면 하단 혜택을 제공합니다.

참가혜택 - Millennial Art Talk 우선신청권 & 스타벅스 아메리카노 1잔 (50명 선착순)

Millennial Art Talk

9.24, 2020 11:30am

벤처에(케이아트스츠 아트컨설팅 대표)와 정우철(도슨트)로부터 미술품 소장 가치, 관리 및 구매 요령과 컨템포러리 아트에 대해 심도있게 배워보는 시간으로 YouTube로 생중계되는 신개념 강연입니다.

신청방법 및 혜택 - Gallery Flex참여 갤러리 방문 후 포스터 QR코드 인증 또는 KIAF공식 웹사이트 미술주간페이지에서 신청가능
- 스타벅스 아메리카노 1잔 (50명 선착순)

프로그램 문의 : 02-733-3706-3708

*코로나19로 인해 발생하는 불가피한 프로그램 변동사항은 KIAF 홈페이지 www.kiaf.org 에서 확인바랍니다.
*2020 미술주간 연계 프로그램 운영 : www.artweek.kr / '2020 미술주간'은 문화체육관광부와 예술경영지원센터가 함께합니다.



UARTSPACE 유아트스페이스

김태동 개인전 | 9.9 - 10.10, 2020

유아트스페이스는 하반기 기획전의 시작으로 김태동 개인전을 개최한다. 제6회 아마도사진상 수상작을 포함하여, 김태동 작가의 작품 속에서 큰 맥을 갖고 있는 '흔적'과 '일상'에 대한 포착을 감상할 수 있는 기회가 될 것이다.

Hours Mon-Fri 10am-6pm
Sat 11am-6pm
Address 서울특별시 강남구 압구정로71길 10 2층
Tel 02-544-8585
E-mail uart@uartspace.com
Web www.uartspace.com
@uartspace f uartspace

uJung Art Center 유중아트센터

유중컬렉션 | 9.4 - 10.4, 2020
뉴 라이즈 | 9.8 - 9.22, 2020

특별 소장전인 <유중컬렉션>전과 온라인 경매 전문화사 라이즈 아트의 <뉴 라이즈>전을 동시에 진행한다. <유중컬렉션>전에서는 평소 접하기 힘든 회화, 조각, 사진, 미디어 등 다양한 장르의 국내외 유명 작가 작품 40여점을 선별 전시 한다.

Hours Tue-Sun 10am-6pm
Address 서울특별시 서초구 방배로 178
Tel 02-3477-7727
E-mail ujongartcenter@ujunggroup.com
Web www.ujungartcenter.com

@ujung_official f uJungArtCenter

LEEHWAIK GALLERY 이화익갤러리

Fall in ART

김덕용, 김창열, 안두진, 오치균, 이정은, 임동식, 정보영, 차영석 | 9.10 - 9.26, 2020

2020 미술주간을 맞이하여 저마다의 기법과 개성으로 자신만의 작품 세계를 구축해 나아가고 있는 신진, 중견, 원로 작가들로 구성된 기획 단체전을 마련 하였다. 동시대에 활발하게 활동하고 있는 다양한 세대의 작품들을 선보임으로써 미술 관계자들과 관람객들이 현재 우리나라의 현대미술을 이해하는 시간을 가졌으면 한다.

Hours Mon-Sat 10am-6pm
Address 서울특별시 중로구 율곡로3길 67 이화익갤러리
Tel 02-730-7818
E-mail leehwaik@gmail.com
Web www.leehwaikgallery.com

@leehwaikgallery
f leehwaikgallery

JJ JOONG JUNG GALLERY 제이제이 중정갤러리

CUBE | 최영욱, 박찬우, 박진규, 최준근, 황승우
8.11 - 9.19, 2020

코로나19 이후 우리 사회는 비대면 문화가 일상생활에 크게 자리 잡았고, 집에서 즐기는 '홈댄스(Home Ludens)' 문화가 퍼지면서 '집'이라는 공간의 중요성이 새롭게 인지되고 있다. 전시 공간을 집과 같은 큐브로 연상하며, 편안하고 사색적인 공간으로 체험해보는 기회를 마련하고자 한다.

Hours Tue-Sat 11am-6pm
Address 서울특별시 중로구 평창10길 7-12
Tel 02-549-0207
E-mail galleryjj@naver.com
Web www.jjoongjung.com
@jj.joongjung.gallery



g.gallery 지갤러리

Untitled | Jason Revok | 9.9 - 10.17, 2020

80년대 후반 미국 그래피티 아트를 이끌어온 Jason Revok 개인전을 국내에서 처음 선보인다. 리복은 Museum of Contemporary Art Los Angeles와 Pasadena Museum of Contemporary Art 등 여러 유수의 갤러리들과 Las Vegas의 Palm Resort 프로젝트 참여는 물론 글로벌 주요 컬렉션에 작품이 소장되어있다.

Hours Mon-Sat 10am-6pm
Address 서울특별시 강남구 삼성로 748 제이에스하우스 지하1층
Tel 02-790-4921
E-mail shop@gexhibit.com
Web www.gexhibit.com

@g.gallery_official

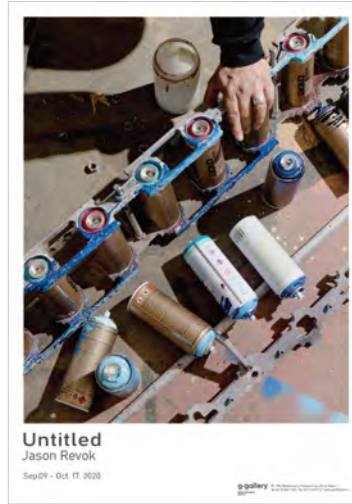

LEE & BAE 갤러리아배

물이 되는 법 | 이상민 | 9.10 - 10.16, 2020

전시 <물이 되는 법>은 언어와 행동 등 눈에 보이는 형식을 벗어나 시간과 공간, 그리고 자연과 인간의 한계를 넘어선 무형의 소통에 천착하는 작가 이상민과 홍무르메의 소통의 담론에 집중한다. 소리를 거역할 수 없는 자연의 섭리에 순응하는 물과 같은 작업을 이 전시를 통해 만나게 될 것이다.

Hours Wed-Sun 10:30am-6:30pm
Address 부산광역시 수영구 민락수변로 243 2층
Tel 051-756-2111
E-mail galleryleebaekorea@gmail.com
Web www.galleryleebae.com

@galleryleebae
f gallerylb



GALLERY JOY 갤러리조이

김성연 섬유조형전 | 9.4 - 10.6, 2020

섬유 소재 자체가 주는 유연함, 가벼움, 포근함 등을 기본 매개체로 재료 간의 융복합을 이용한 공간성을 살린 조형작업을 선보인다. 독특한 표현기법과 아름답고 실용성이 가미된 다양한 입체작품들은 섬유를 더욱 친근하게 느끼게 해준다.

Hours Tue-Sun 11am-7pm
Address 부산광역시 해운대구 달맞이길 65번길 56(중동) CK빌딩 1층 갤러리조이
Tel 051-744-5030
E-mail galleryjoy@hanmail.net
Web www.galleryjoy.com

@gallery_joy_busan f GalleryjoyBusan

SOUL ART SPACE 소울아트스페이스

한성필 개인전 | 9.10 - 11.17, 2020

'실제와 가상', '원본과 복제', '역사와 환경' 과 같은 참여하고 근원적인 주제들을 사진, 비디오, 설치 등의 다양한 작업을 통해 표현하고 있는 한성필 작가의 개인전 작품은 실제와 가상 간에 교차된 흐름을 'Facade' 연작을 통해 환영의 이미지로 보여준다.

Hours Tue-Fri 10:30am-7pm
Sat-Sun 12pm-5pm
Address 부산광역시 해운대구 해운대해변로30
Tel 051-731-5878
E-mail info@soulartspace.com
Web www.soulartspace.com
@soulartspace f Soulartspace



Johyun Gallery 조현화랑

정광호 개인전
9.17 - 11.8, 2020 | 조현화랑(달맞이)

정광호 작가의 속이 흰 비취지는 형태의 조각 작품은 대상의 표면이면서 동시에 골격의 존재를 드러낸다. 작가는 자신의 조각을 비조각적 조각이라 명명하고 조각이 가지고 있지 않는 반대의 특성을 작품에 넣어 조각이 아님을 부정하지만, 조각임을 증명하고자 하는 역설적 아이러니를 통해 조각의 본질에 대해 탐구한다.

Hours 달맞이: Tue-Sun 10am-7pm
해운대: Mon-Sun 10am-7pm
Address 부산광역시 해운대구 달맞이길 65번길 171
Tel 051-747-8853
E-mail info@johyungallery.com
Web www.johyungallery.com

@johyungallery f johyungallery

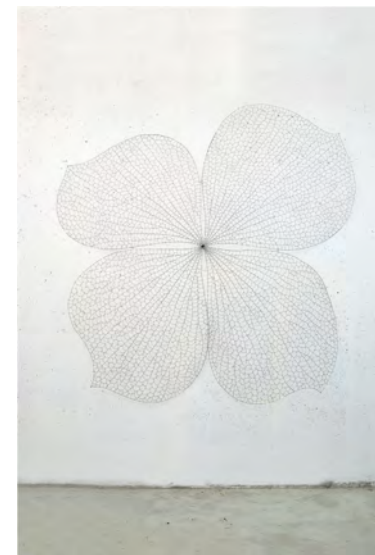

WOOSON GALLERY 우손갤러리

In the middle of the forest
박경아 | 9.17 - 11.20, 2020

1974년 대구 출생의 박경아는 대구 영남대학교에서 회화를 전공하고, 독일로 건너가 독일 콘스트 아카데미 뮌스터에서 우도 쉐 교수에게 수학한 후, 현재 독일과 한국을 근거로 활발한 작업 활동을 하고 있다. 이번 전시에서는 작가의 2000년대 독일에서 완성한 회화 작품을 비롯하여 신작 'Walk' 시리즈를 처음으로 선보일 예정이다.

Hours Mon-Fri 10:30am-7pm
Sat 10:30am-6pm
Address 대구광역시 중구 북성문화길 72
Tel 053-427-7736, 7, 9
E-mail info@woosongallery.com
Web www.woosongallery.com

@woosongallery f woosongallery



IGONG GALLERY 이공갤러리



異空異間
이종협, 송창만, 김대호, 이시까와 다카구,
우에노 겐스케 외 40여명
9.3 - 9.9, 2020

한국, 일본, 중국 작가 40여명이 참여하는 이번 <異空異間>展은 편화를 주된 장르로 하는 기획전으로 이공갤러리 뿐 아니라 대전 대흥동의 7개 전시공간이 동시에 참여하는 대규모 전시로 대전, 동경, 북경을 거점으로하는 작가들의 예술 소통의 장이 될 것이다.

Hours Mon-Sun 10:30am-7pm
Address 대전광역시 중구 대흥로 139번길 36
Tel 042-242-2020 / 010-4297-4200
E-mail jhw0821@naver.com
Web www.igongart.co.kr

@igonggallery